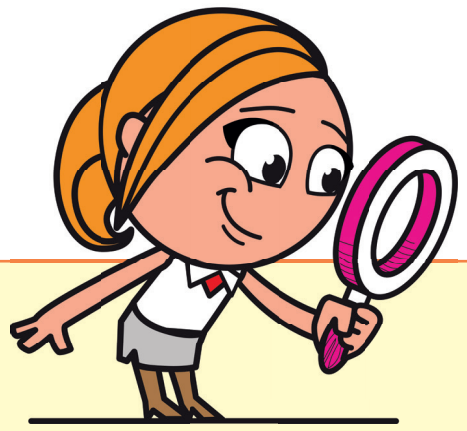

REGIONE PIEMONTE

Per maggiori approfondimenti:
zanzare.ipla.org
www.facebook.com/zanzare.ipla

istituto per le piante da legno e l' ambiente ipla spa
società controllata dalla Regione Piemonte

QUALI SONO LE ZANZARE GEMELLE?

Trova nel disegno qui sotto le zanzare gemelle,

tutte sono simili ma solo due sono proprio uguali!

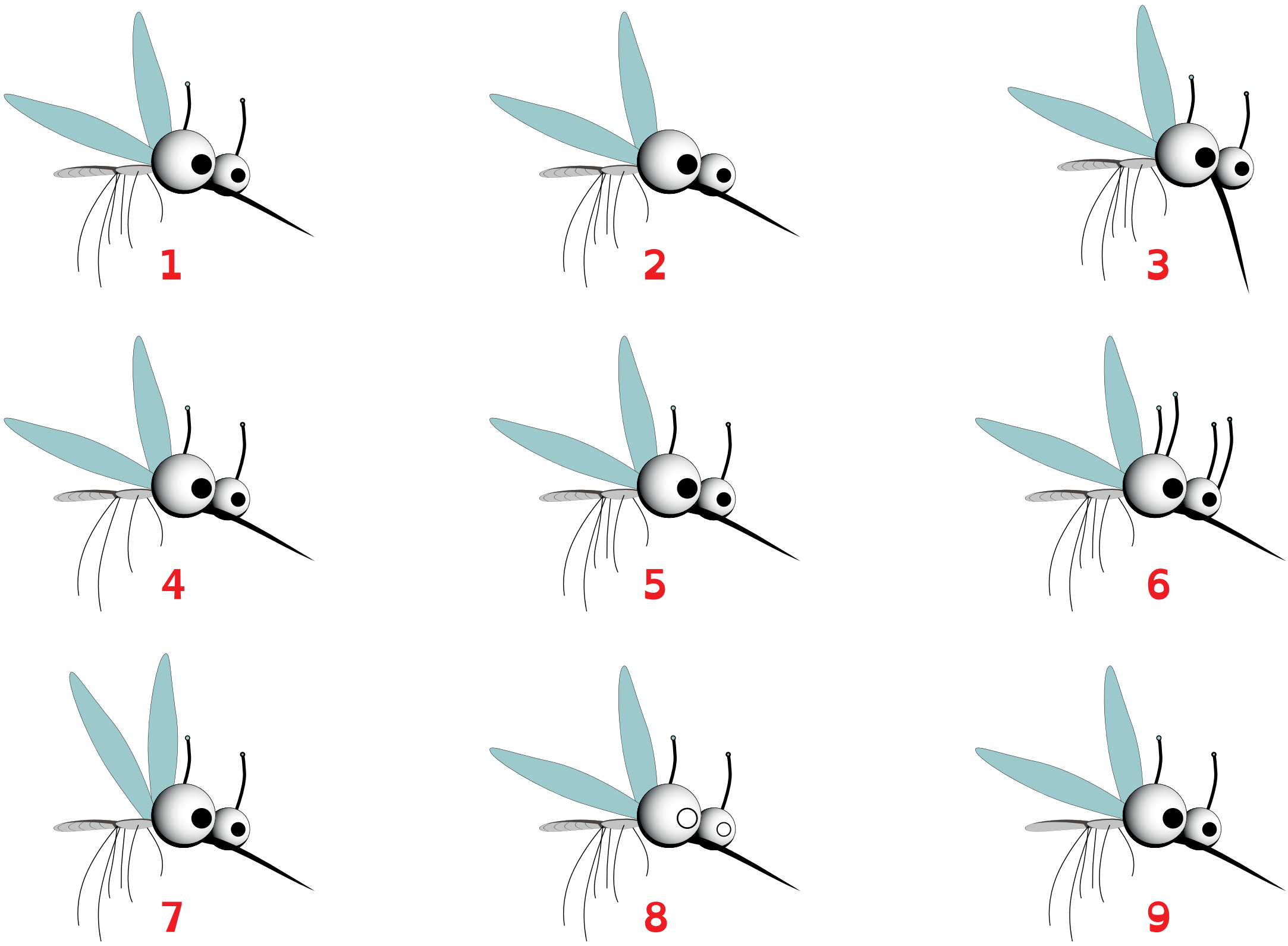
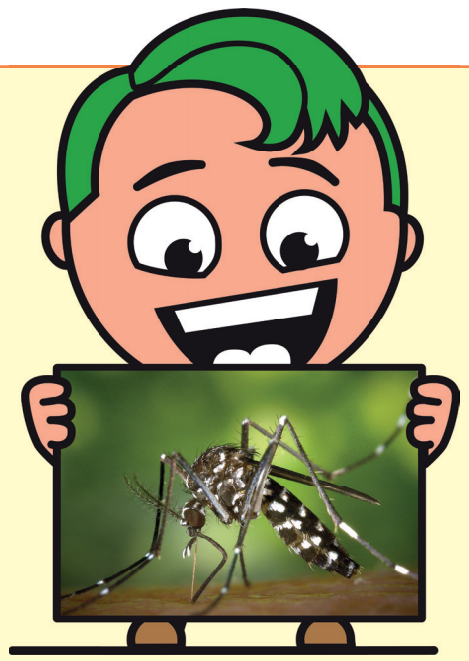
E ORA MI PRESENTO... ECCOMI, SONO LA ZANZARA!
Il mio corpo, come quello di tutti gli insetti, è formato da tre parti: capo, torace e addome ed è provvisto di 6 esili zampe. Al mio torace è anche “attaccato” un paio di ali strette e trasparenti (ecco perché appartengo all’ordine dei Ditteri) che mi servono per volare.
L’altro paio di ali, che c’è in molti insetti, si è trasformato in due bilancieri, utili organi di senso che mi aiutano durante il volo.