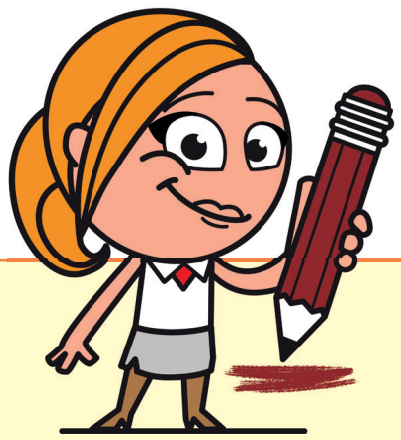

REGIONE PIEMONTE

Per maggiori approfondimenti:
zanzare.ipla.org
www.facebook.com/zanzare.ipla

istituto per le piante da legno e l' ambiente ipla spa
società controllata dalla Regione Piemonte

LEGGI LA FRASE E COLORA L'OGGETTO

SE DI SERA ALL'APERTO DEVI ANDARE,
COLORI CHIARI, PANTALONI E MANICHE LUNGHE
È MEGLIO INDOSSARE!

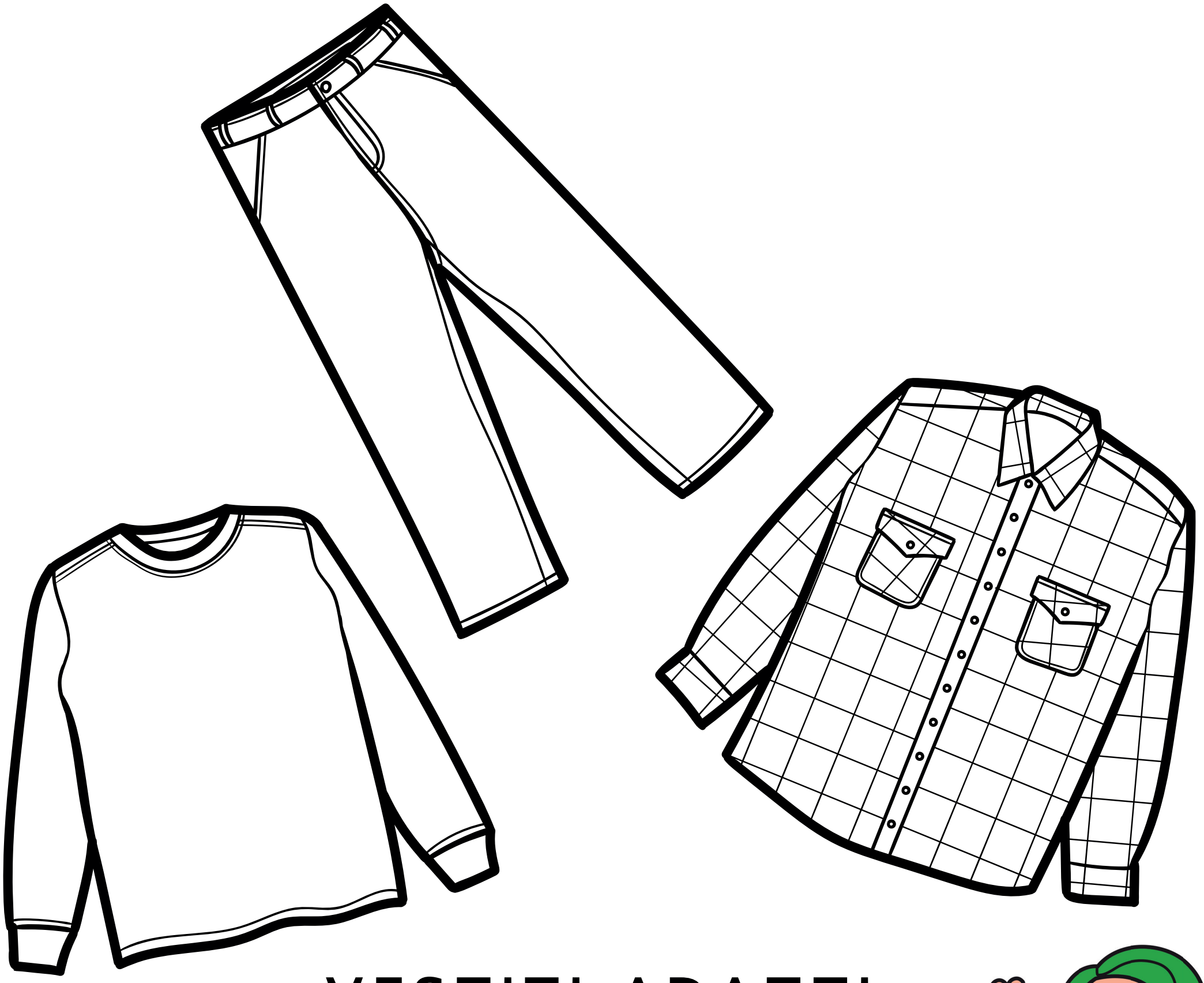

VESTITI ADATTI

Grafiche riadattate da Freepik

Ciao, sono Marco. Aiutami a diffondere i comportamenti corretti per non farsi pungere dalle zanzare!